

www.vsvp.com

Verband Schweizerischer Vereine für Pilzkunde / VSVP
Union Suisse des Sociétés de Mycologie / USSM
Unione svizzera delle società micologiche / USSM

Annonce du thème de l'année 2014

Champignons de mon quartier

... Champignons de ma zone de résidence

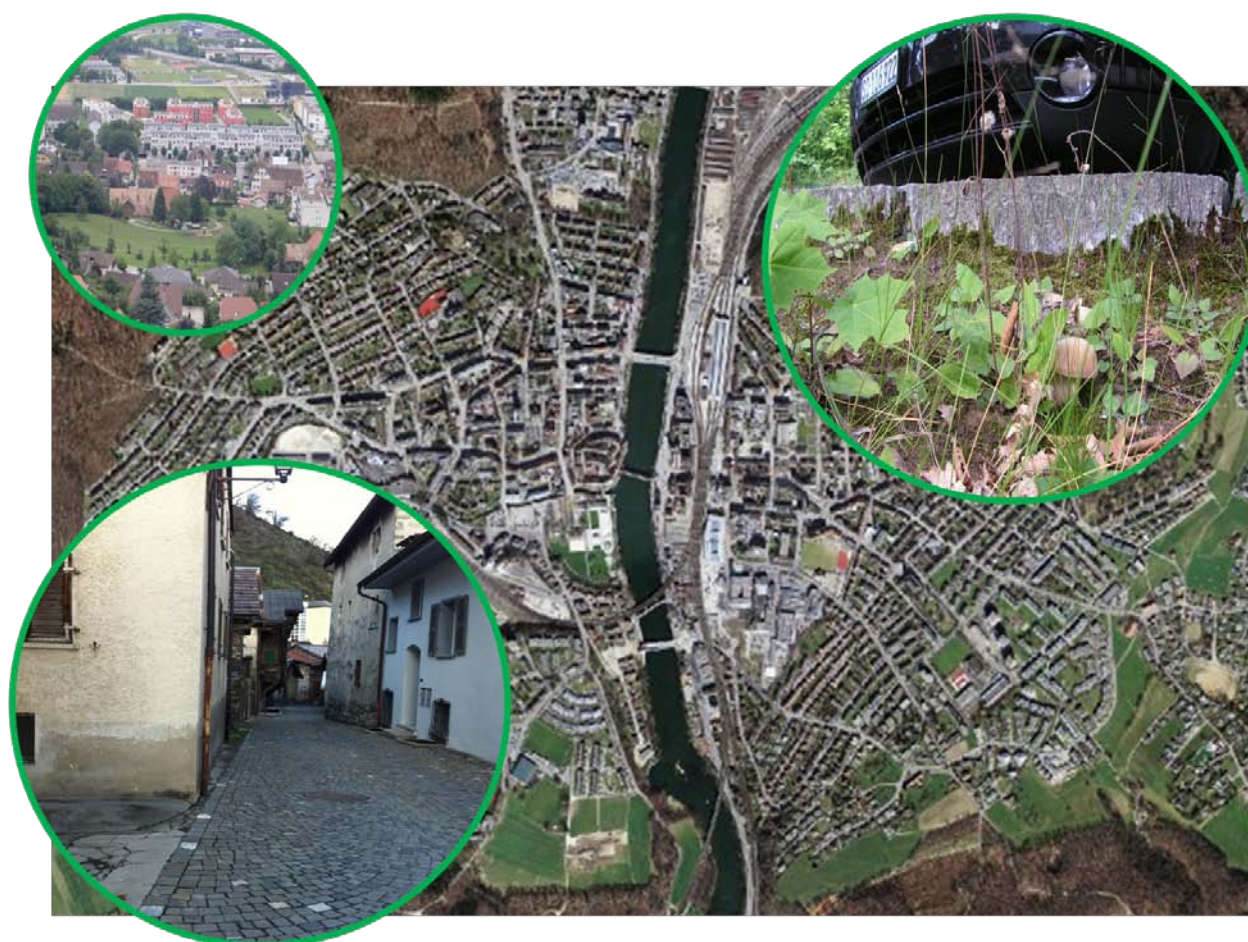

Petite ville, vue à vol d'oiseau

Déjà sur la photo aérienne la diversité des milieux de la ville est remarquable!

Dans chaque ville, dans chaque village nous rencontrons une incroyable diversité des milieux urbains.

Milieux de vie urbains et ruraux

- Parcs/jardins municipaux
- Haies
- Allées, avenues
- Rues bitumées
- Jardins, gazons
- Zones industrielles
- pierrailles et gravières
- Murs, murailles moussues
- Bâtiments
- Complexes sportifs
- Rives de ruisseaux et de rivières
- etc.

Evidemment, les différents milieux d'habitation ne sont pas toujours tous présents – mais, à coup sûr, plusieurs nous sont proches!

L'USSM fait appel aux associations/clubs/sociétés de s'interroger et de débattre sur le sujet pour définir un quartier qui sera détaillé et inventorié avec soin. C'est un plaisir évident si, plusieurs quartiers, peuvent être examinés.

Le but de L'USSM n'est pas d'avoir un maximum de milieux, mais plutôt que les endroits choisis soient examinés sérieusement durant toute l'année, sous la devise « la qualité passe avant la quantité »

Pour les sociétés certains avantages se présentent, comme:

1. Activité qui se prolonge durant toute l'année
2. Connaissance approfondie de son environnement proche
3. Avantage pour ceux qui ne s'aventurent pas sur les chemins alpins

Données des découvertes

Les données des découvertes sont à annoncer de façon à ce que le WSL (Inst. féd. sur la forêt, la neige et le paysage) puisse enregistrer vos trouvailles, cf : remplir les fiches de découvertes *Champignons de mon quartier*.

À quoi peut-on s'attendre? Que peut-on observer?

Parcs/jardins municipaux, haies

- Champignons mycorhiziens (en symbiose avec des végétaux) – Bouleau, hêtre, chêne, charme, ...

Trottoirs, rues bitumées

- Psallote des trottoirs – *Agaricus bitorquis*

Allées, avenues

- Pleurote de l'orme – *Hypsizygus ulmarius*, ...

Jardins, gazons

- Pholiote du peuplier *Agrocybe*, Marasmes *Marasmius*

Haies et arbres fruitiers

- Rouilles du poirier, ...

Zones industrielles, pierriers, gravières

- Tulostomes – *Tulostoma brumale*, ...

Murs moussus

- „des espèces nouvelles“ comme – *Galerina discreta*, ...

Bâtiments

- Mérules – *Serpula lacrymans* (on espère que non!), *Gloeophyllum sepiarium*, ...

Complexes sportifs

- Fayodie – *Fayodia*, Panéole des moissons – *Panaeolina foenisecii*, ...

Rives de ruisseaux et de rivières

- Polypore du frêne – *Perenniporia fraxinea*, ...

Tout cela est passionnant et permet de travailler ensemble sans risques de se disputer la « propriété » des places particulières, étant donné que la plupart de ces champignons ne sont pas compris dans la liste des espèces comestibles!

Étiquettes de détermination

Pour le thème de l'année 2014 un formulaire spécial pour les récoltes a été élaboré ! Ce formulaire peut être téléchargé sur le site de l'USSM.

Lien : <http://www.vsvp.com/fra/telechargement/index.html>

Étiquettes de détermination

Champignons de mon quartier

Date: __. __. 2014

Genre:

Espèce: Auteur:

Nom populaire:

Lieu:

Commune: Canton:

Société:

Coordonnées: X: ____, ____, Y: ____, ____, Alt.: _____ Précision: 100 m
 200 m

Récolteur: Déterminateur:

Littérature, page:

Habitat:	Substrat:	Plante hôte:
<input type="checkbox"/> Parcs	<input type="checkbox"/> Litière	<input type="checkbox"/> Picea épicéa
<input type="checkbox"/> Haies	<input type="checkbox"/> de feuilles <input type="checkbox"/> d'aiguilles	<input type="checkbox"/> Abies sapin
<input type="checkbox"/> Allées	<input type="checkbox"/> Humus	<input type="checkbox"/> Pinus pin
<input type="checkbox"/> Jardins	<input type="checkbox"/> terre <input type="checkbox"/> tourbe	<input type="checkbox"/> Larix mélèze
<input type="checkbox"/> Gazons	<input type="checkbox"/> Bois	<input type="checkbox"/> Fagus hêtre
<input type="checkbox"/> Murs	<input type="checkbox"/> tronc dressé <input type="checkbox"/> rameau	<input type="checkbox"/> Quercus chêne
<input type="checkbox"/> Murs moussus	<input type="checkbox"/> tronc par terre <input type="checkbox"/> souche	<input type="checkbox"/> Fraxinus frêne
<input type="checkbox"/> Zones industrielles	<input type="checkbox"/> branche p. terre <input type="checkbox"/> racine	<input type="checkbox"/> Betula bouleau
<input type="checkbox"/> Pierrailles, gravières	<input type="checkbox"/> fruits ligneux <input type="checkbox"/> cône	<input type="checkbox"/> Acer érable
<input type="checkbox"/> Rues, avenues	<input type="checkbox"/> place à feu <input type="checkbox"/> sable	<input type="checkbox"/> Salix saule
<input type="checkbox"/> Complexes sportifs	<input type="checkbox"/> champignons <input type="checkbox"/> fumier	<input type="checkbox"/> Populus peuplier
<input type="checkbox"/> Bâtiments	<input type="checkbox"/> sphaigne <input type="checkbox"/> mousse	<input type="checkbox"/> Robinia robinier
<input type="checkbox"/> Rive de rivière	<input type="checkbox"/> excrément animal <input type="checkbox"/> autres	<input type="checkbox"/> Corylus noisetier
<input type="checkbox"/> Bord du lac	<input type="checkbox"/>	<input type="checkbox"/> Tilia tilleul
<input type="checkbox"/> Souche	<input type="checkbox"/>	<input type="checkbox"/> Ulmus orme
<input type="checkbox"/>	<input type="checkbox"/>	<input type="checkbox"/>

Remarque:

.....

.....

Veillez s.v.p. envoyer les formulaires remplis à

Urs Kellerhals
USSM
Buchenweg 6
4600 Olten

Nous tous, membres de l'USSM et chercheurs au WSL, vous remercions pour votre engagement. Nous sommes persuadés que les membres des sociétés trouveront dans ce nouveau thème beaucoup de satisfactions!